



Herausgeber: Landratsamt Erding, Alois-Schießl-Platz 2, 85435 Erding, Tel. 08122/58-0
www.landkreis-erding.de oder www.kreis-ed.de
Erscheint in der Regel wöchentlich
Bezugspreis für Abonnement jährlich 20,00 Euro
Zu beziehen direkt beim Landratsamt Erding
amtsblatt@lra-ed.de

Inhaltsverzeichnis

| | |
|---|------------|
| Sitzungen des Kreistages und seiner Ausschüsse | 717 |
| ➤ Sitzung des Ausschusses für Bauen und Energie am 12.12.2018 | 717 |
| Sitzungen des Kreistages und seiner Ausschüsse | 718 |
| ➤ Sitzung des Kreistages am 17.12.2018..... | 718 |
| Bekanntmachungen | 719 |
| ➤ Bekanntmachung Wasserrecht: Überschwemmungsgebiet Isar | 719 |
| Bekanntmachungen anderer Behörden und Dienststellen..... | 722 |
| ➤ Haushaltssatzung des Wasserzweckverbandes Berglerner Gruppe für das Rechnungsjahr 2018 | 722 |
| Termine..... | 724 |
| ➤ Abfuhrbezirke und Abfuhrtermine der „Papiertonne“ im Landkreis Erding für das zweite Halbjahr 2018..... | 724 |
| ➤ Abfuhrbezirke und Abfuhrtermine der „Gelben Säcke“ im Landkreis Erding für das zweite Halbjahr 2018..... | 726 |
| ➤ Beratung für hör- und sprachauffällige Kinder..... | 728 |
| ➤ Anmelden zur Sprechstunde der Familienberatung Ismaning in der Caritas Kinderburg in Erding | 728 |
| Rat und Hilfe | 730 |



Sitzungen des Kreistages und seiner Ausschüsse

Sitzung des Ausschusses für Bauen und Energie am 12.12.2018

Am **Mittwoch, 12.12.2018, um 14:00 Uhr** findet im Großen Sitzungssaal des Landratsamtes, Alois-Schießl-Platz 2, 85435 Erding eine Sitzung des Ausschusses für Bauen und Energie statt.

Tagesordnung:

I. Öffentlicher Teil:

1. Schulen des Landkreises
Korbinian-Aigner-Gymnasium, Erding - Variantenvorstellung
2. Bekanntgaben und Anfragen

Im Anschluss beginnt der nichtöffentliche Teil der Sitzung.



Sitzungen des Kreistages und seiner Ausschüsse

Sitzung des Kreistages am 17.12.2018

Am **Montag, 17.12.2018, um 14:00 Uhr** findet im Großen Sitzungssaal des Landratsamtes, Alois-Schießl-Platz 2, 85435 Erding eine Sitzung des Kreistages statt.

Tagesordnung:

Öffentliche Sitzung:

1. Haushaltswesen
Wohnungsbau- und Grundstücksgesellschaft mbH
Bericht über die Geschäftstätigkeit 2017
2. Haushaltswesen
Anpassung des Betrauungsaktes für das Klinikum Landkreis Erding
3. Klinikum Landkreis Erding
Wirtschaftsplan Klinikum 2019
4. Klinikum Landkreis Erding
Klinikum Landkreis Erding Rechtsform
5. Bekanntgaben und Anfragen



Bekanntmachungen

Bekanntmachung Wasserrecht: Überschwemmungsgebiet Isar

Bekanntmachung des Landratsamtes Erding über das vorläufig gesicherte Überschwemmungsgebiet der Isar in den Gemeinden Berglern, Eitting und Langenpreising (Landkreis Erding)

Im Amtsblatt des Landkreises Erding Nr. 51 vom 18.12.2013 wurde das vom Wasserwirtschaftsamt München ermittelte Überschwemmungsgebiet der Isar in den Gemeinden Berglern, Eitting und Langenpreising bekannt gemacht. Das Überschwemmungsgebiet gilt damit als vorläufig gesichert (§ 76 Abs. 3 WHG i.V.m. Art. 47 Abs. 1 Sätze 1 und 2 BayWG).

Die vorläufige Sicherung endet, sobald die Rechtsverordnung zur Festsetzung des Überschwemmungsgebietes in Kraft tritt oder das Festsetzungsverfahren eingestellt wird, spätestens jedoch nach Ablauf von fünf Jahren (vgl. Art. 47 Abs. 3 Sätze 1 und 2 BayWG). Das Landratsamt Erding beabsichtigt, dass Überschwemmungsgebiet der Isar in den Gemeinden Berglern, Eitting und Langenpreising zukünftig durch Rechtsverordnung festzusetzen. Aufgrund noch abzuwartender Ermittlungen kann die Festsetzung jedoch nicht bis zum Ablauf der 5-Jahres-Frist erfolgen.

Das Landratsamt Erding macht aus diesem Grund hiermit bekannt, dass die vorläufige Sicherung bis zur Festsetzung des Überschwemmungsgebietes durch Rechtsverordnung um die zulässige Zweijahresfrist verlängert wird (Art. 47 Abs. 3 Satz 3 BayWG).

Aufgrund der seither erfolgten Gesetzesänderung wird im Folgenden nochmals auf die Rechtsfolgen der vorläufigen Sicherung hingewiesen:

Im vorläufig gesicherten Überschwemmungsgebiet ist grundsätzlich untersagt

- gemäß § 78 Abs. 1 WHG die Ausweisung von neuen Baugebieten im Außenbereich in Bauleitplänen oder sonstigen Satzungen nach dem Baugesetzbuch.
- gemäß § 78 Abs. 4 WHG die Errichtung oder Erweiterung baulicher Anlagen nach den §§ 30, 33, 34 und 35 des Baugesetzbuches,
- gemäß § 78 a Abs. 1 WHG

1. die Errichtung von Mauern, Wällen oder ähnlichen Anlagen, die den Wasserabfluss behindern können,



2. das Aufbringen und Ablagern von wassergefährdenden Stoffen auf dem Boden, es sei denn, die Stoffe dürfen im Rahmen einer ordnungsgemäßen Land- und Forstwirtschaft eingesetzt werden,
3. die Lagerung von wassergefährdenden Stoffen außerhalb von Anlagen,
4. das Ablagern und das nicht nur kurzfristige Lagern von Gegenständen, die den Wasserabfluss behindern können oder die fortgeschwemmt werden können,
5. das Erhöhen oder Vertiefen der Erdoberfläche,
6. das Anlegen von Baum- und Strauchpflanzungen, soweit diese den Zielen des vorsorgenden Hochwasserschutzes gemäß § 6 Abs. 1 Satz 1 Nr. 6 und § 75 Abs. 2 WHG entgegenstehen,
7. die Umwandlung von Grünland in Ackerland,
8. die Umwandlung von Auwald in eine andere Nutzungsart.

Dies gilt nicht für Maßnahmen des Gewässerausbaus, des Baus von Deichen und Dämmen, der Gewässer- und Deichunterhaltung, des Hochwasserschutzes sowie für Handlungen, die für den Betrieb von zugelassenen Anlagen oder im Rahmen zugelassener Gewässerbenutzungen erforderlich sind.

- gemäß § 78 c Abs. 1 die Errichtung neuer Heizölverbraucheranlagen

Das Landratsamt Erding kann unter den Voraussetzungen des § 78 Abs. 2 WHG die Ausweisung neuer Baugebiete ausnahmsweise zulassen, gemäß § 78 Abs. 5 WHG die Errichtung oder Erweiterung baulicher Anlagen im Einzelfall genehmigen und gemäß § 78a Abs. 2 WHG Maßnahmen nach den o.g. Nummern 1- 8 zulassen. Heizölverbraucheranlagen können genehmigt werden, sofern nachweislich keine anderen weniger wassergefährdenden Energieträger zur Verfügung stehen und die Heizölverbraucheranlage hochwassersicher errichtet werden kann.

Hinweise:

Detaillierte Lagepläne im Maßstab 1:2.500 können im Landratsamt Erding, Alois-Schieß-Platz 2, 85435 Erding, 1. Stock, Zimmer 140 und in den jeweiligen Gemeinden eingesehen werden:

Gemeinde Berglern und Gemeinde Langenpreising, VG Wartenberg Marktplatz 8, 85456 Wartenberg (Übersichtslageplan Abschnitt K1- K3)
Gemeinde Eitting, VG Oberding, Tassilostr. 17, 85445 Oberding (Übersichtslageplan Abschnitt K4)

Alle ermittelten und festgesetzten Überschwemmungsgebiete werden zudem im Internet unter der Adresse

http://www.lfu.bayern.de/wasser/hw_ue_gebiete/informationsdienst/index.htm
im „Informationsdienst Überschwemmungsgefährdete Gebiete in Bayern“ für die Öffentlichkeit dokumentiert. Dort sind auch weitere Informationen über Überschwemmungsgebiete sowie rechtliche Grundlagen und Hinweise zum Festsetzungsverfahren enthalten.



Amtsblatt

Ausgabe 50
Mittwoch 12.12.2018

Für die Prüfung von Anlagen zum Umgang mit wassergefährdenden Stoffen in vorläufig gesicherten Überschwemmungsgebieten gilt § 46 der Anlagenverordnung (AwSV).

Landratsamt Erding
Erding, 11.12.2018

gez.

Martin Bayerstorfer
Landrat

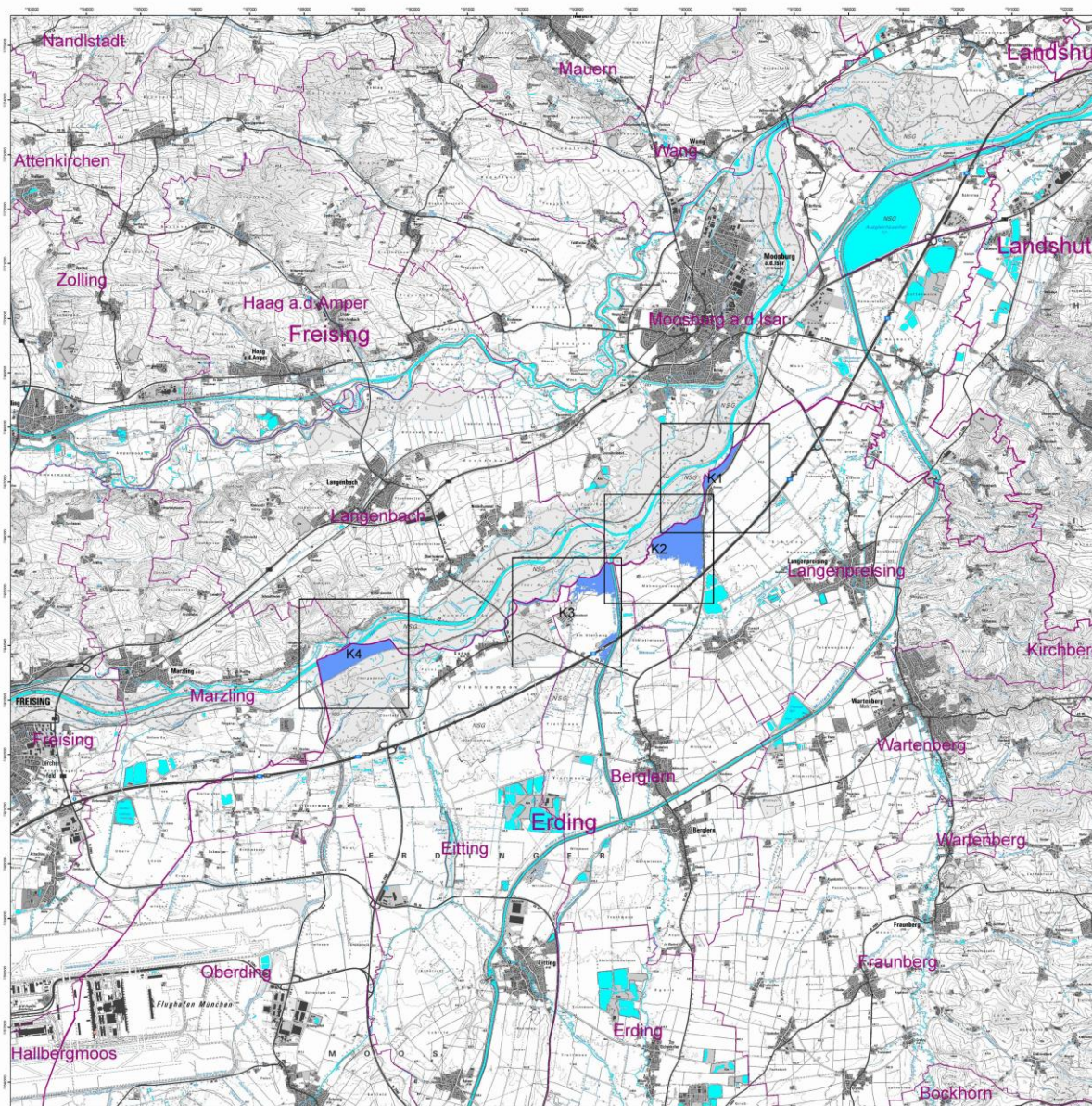

Legende

- Landkreis
- Gemeinde
- Blattschnitte
- ermitteltes Überschwemmungsgebiet



Quellen: Geobaseplan 91, Landesamt für Vermessung und Geoinformation Bayern, Geländedaten (unverändert) Bayern

Verfahren: Gew. Isar, Flusskilom 97,4 - 106,4, Vorläufige Sicherung des Überschwemmungsgebiets, Landratsamt Erding

Legende: Erding, Langenpreising, Berglern, Eiting, Übersichtskarte

Wasserverschaffungsamt München

| | |
|------------|-------------|
| Blatt Nr. | U1 |
| Blattgröße | 56,1 x 30,5 |
| Blattmaß | 1:25.000 |
| Datum | 11.12.2018 |



Bekanntmachungen anderer Behörden und Dienststellen

Haushaltssatzung des Wasserzweckverbandes Berglerner Gruppe für das Rechnungsjahr 2018

Die Verbandsversammlung des Wasserzweckverbandes Berglerner Gruppe hat die Haushaltssatzung und den Haushaltsplan für das Haushaltsjahr 2018 in der Sitzung vom 19.11.2018 beschlossen. Die Haushaltssatzung ist bereits mit dem 01.01.2018 in Kraft getreten. Die Haushaltssatzung liegt mit samt ihren Anlagen bis zur nächsten amtlichen Bekanntmachung einer Haushaltssatzung im Rathaus Wartenberg innerhalb der allgemeinen Geschäftsstunden zur Einsicht bereit (Art. 65 Abs.3 GO). Dem Landratsamt Erding wurden die Haushaltssatzung und der Haushaltsplan für das Rechnungsjahr 2018 vorgelegt. Zu folgenden Teilen der Haushaltssatzung für das Haushaltsjahr 2018 wird die rechtsaufsichtliche Genehmigung erteilt: Gemäß Art. 71 Abs. 2 Satz 1 GO zu Kreditaufnahmen im Vermögenshaushalt für Investitionen und Investitionsförderungsmaßnahmen im Gesamtbetrag von 881.245,00 €. Gemäß Art. 67 Abs. 4 GO für den Gesamtbetrag der Verpflichtungsermächtigungen im Vermögenshaushalt in Höhe von 385.000,00 €.

Haushaltssatzung

des Wasserzweckverbandes Berglerner Gruppe für das Haushaltsjahr 2018

Aufgrund der §§ 16 ff. der Verbandssatzung und der §§ 40 Abs. 1, 41 und 42 des Gesetzes über die kommunale Zusammenarbeit (KommZG) in Verbindung mit Art. 63 ff. der Bayerischen Gemeindeordnung (GO) erlässt der Wasserzweckverband „Berglerner Gruppe“ folgende Haushaltssatzung:

§ 1

Der als Anlage beigefügte Haushaltsplan für das Haushaltsjahr 2018 wird hiermit festgesetzt; er schließt



Amtsblatt

Ausgabe 50
Mittwoch 12.12.2018

| | |
|---|----------------|
| im Verwaltungshaushalt in den Einnahmen und Ausgaben mit | 1.504.405,00 € |
| im Vermögenshaushalt in den Einnahmen und Ausgaben mit ab. | 1.334.245,00 € |

§ 2

Der Gesamtbetrag der Kreditaufnahmen für Investitionen und Investitionsförderungsmaßnahmen wird auf 881.245,00 € festgesetzt.

§ 3

Im Vermögenshaushalt werden Verpflichtungsermächtigungen in Höhe von 385.000,00 € festgesetzt.

§ 4

- a) Eine Betriebskostenumlage wird nicht erhoben.
- b) Eine Investitionsumlage wird nicht erhoben.

§ 5

Der Höchstbetrag der Kassenkredite zur rechtzeitigen Leistung von Ausgaben nach dem Haushaltsplan wird auf 300.000,00 € festgesetzt.

§ 6

Die Haushaltssatzung tritt mit dem 1. Januar 2018 in Kraft.

Wartenberg, 10.12.2018

Gez.
Simon Oberhofer
Verbandsvorsitzender



Termine

Abfuhrbezirke und Abfuhrtermine der „Papiertonne“ im Landkreis Erding für das zweite Halbjahr 2018

Abfuhrbezirke und Abfuhrtermine der „Papiertonne“ im Landkreis Erding für das **zweite Halbjahr 2018** durch die

Fa. Heinz, Ansprechpartner: Herr Wohlgemuth, Tel.: 08761/680-360

| Abfuhrgebiet | Abfuhrtermine | | | | | | |
|------------------|---------------|-------|-------|-------|-------|-------|-------|
| | 16.07 | 13.08 | 10.09 | 08.10 | 05.11 | 03.12 | 31.12 |
| Berglern | 16.07 | 13.08 | 10.09 | 08.10 | 05.11 | 03.12 | 31.12 |
| Bockhorn A | 02.08 | 30.08 | 27.09 | 25.10 | 22.11 | 20.12 | |
| Bockhorn B | 03.08 | 31.08 | 28.09 | 26.10 | 23.11 | 21.12 | |
| Buch am Buchrain | 17.07 | 14.08 | 11.09 | 09.10 | 06.11 | 04.12 | |
| Dorfen A | 17.07 | 14.08 | 11.09 | 09.10 | 06.11 | 04.12 | |
| Dorfen B | 23.07 | 20.08 | 17.09 | 15.10 | 12.11 | 10.12 | |
| Dorfen C | 24.07 | 21.08 | 18.09 | 16.10 | 13.11 | 11.12 | |
| Dorfen D | 30.07 | 27.08 | 24.09 | 22.10 | 19.11 | 17.12 | |
| Dorfen E | 31.07 | 28.08 | 25.09 | 23.10 | 20.11 | 18.12 | |
| Eitting | 20.07 | 18.08 | 14.09 | 12.10 | 09.11 | 07.12 | |
| Erding A | 30.07 | 27.08 | 24.09 | 22.10 | 19.11 | 17.12 | |
| Erding B | 31.07 | 28.08 | 25.09 | 23.10 | 20.11 | 18.12 | |
| Erding C | 06.08 | 03.09 | 01.10 | 29.10 | 26.11 | 22.12 | |
| Erding D | 07.08 | 04.09 | 02.10 | 30.10 | 27.11 | 24.12 | |
| Erding E | 08.08 | 05.09 | 04.10 | 31.10 | 28.11 | 27.12 | |
| Erding F | 09.08 | 06.09 | 05.10 | 02.11 | 29.11 | 28.12 | |
| Erding G | 10.08 | 07.09 | 06.10 | 03.11 | 30.11 | 29.12 | |
| Finsing A | 17.07 | 14.08 | 11.09 | 09.10 | 06.11 | 04.12 | |
| Finsing B | 19.07 | 17.08 | 13.09 | 11.10 | 08.11 | 06.12 | |
| Forstern A | 31.07 | 28.08 | 25.09 | 23.10 | 20.11 | 18.12 | |
| Forstern B | 02.08 | 30.08 | 27.09 | 25.10 | 22.11 | 20.12 | |
| Fraunberg A | 01.08 | 29.08 | 26.09 | 24.10 | 21.11 | 19.12 | |
| Fraunberg B | 03.08 | 31.08 | 28.09 | 26.10 | 23.11 | 21.12 | |
| Hohenpolding | 24.07 | 21.08 | 18.09 | 16.10 | 13.11 | 11.12 | |
| Inning am Holz | 23.07 | 20.08 | 17.09 | 15.10 | 12.11 | 10.12 | |
| Isen A | 06.08 | 03.09 | 01.10 | 29.10 | 26.11 | 22.12 | |
| Isen B | 07.08 | 04.09 | 02.10 | 30.10 | 27.11 | 24.12 | |
| Kirchberg 1 | 23.07 | 20.08 | 17.09 | 15.10 | 12.11 | 10.12 | |
| Kirchberg 2 | 24.07 | 21.08 | 18.09 | 16.10 | 13.11 | 11.12 | |



Amtsblatt

Ausgabe 50
Mittwoch 12.12.2018

| | | | | | | | |
|------------------|-------|-------|-------|-------|-------|-------|-------|
| | | | | | | | |
| Langenpreising 1 | 17.07 | 14.08 | 11.09 | 09.10 | 06.11 | 04.12 | |
| Langenpreising 2 | 09.08 | 06.09 | 05.10 | 02.11 | 29.11 | 28.12 | |
| Lengdorf | 23.07 | 20.08 | 17.09 | 15.10 | 12.11 | 10.12 | |
| Moosinning A | 24.07 | 21.08 | 18.09 | 16.10 | 13.11 | 11.12 | |
| Moosinning B | 26.07 | 23.08 | 20.09 | 18.10 | 15.11 | 13.12 | |
| Neuching | 26.07 | 23.08 | 20.09 | 18.10 | 15.11 | 13.12 | |
| Oberding 1 | 18.07 | 16.08 | 12.09 | 10.10 | 07.11 | 05.12 | |
| Oberding 2 | 19.07 | 17.08 | 13.09 | 11.10 | 08.11 | 06.12 | |
| Ottenhofen | 19.07 | 17.08 | 13.09 | 11.10 | 08.11 | 06.12 | |
| Pastetten | 02.08 | 30.08 | 27.09 | 25.10 | 22.11 | 20.12 | |
| St. Wolfgang A | 16.07 | 13.08 | 10.09 | 08.10 | 05.11 | 03.12 | 31.12 |
| St. Wolfgang B | 17.07 | 14.08 | 11.09 | 09.10 | 06.11 | 04.12 | |
| Steinkirchen | 23.07 | 20.08 | 17.09 | 15.10 | 12.11 | 10.12 | |
| Taufkirchen A | 24.07 | 21.08 | 18.09 | 16.10 | 13.11 | 11.12 | |
| Taufkirchen B | 25.07 | 22.08 | 19.09 | 17.10 | 14.11 | 12.12 | |
| Taufkirchen C | 26.07 | 23.08 | 20.09 | 18.10 | 15.11 | 13.12 | |
| Taufkirchen D | 27.07 | 24.08 | 21.09 | 19.10 | 16.11 | 14.12 | |
| Walpertskirchen | 09.08 | 06.09 | 05.10 | 02.11 | 29.11 | 28.12 | |
| Wartenberg A | 01.08 | 29.08 | 26.09 | 24.10 | 21.11 | 19.12 | |
| Wartenberg B | 09.08 | 06.09 | 05.10 | 02.11 | 29.11 | 28.12 | |
| Wartenberg C | 10.08 | 07.09 | 06.10 | 03.11 | 30.11 | 29.12 | |
| Wörth A | 07.08 | 04.09 | 02.10 | 30.10 | 27.11 | 24.12 | |
| Wörth B | 09.08 | 06.09 | 05.10 | 02.11 | 29.11 | 28.12 | |

Die Mülltonnen müssen bis spätestens 6 Uhr früh am Entleerungstag an der Abfuhrstrecke bereitstehen.



Abfuhrbezirke und Abfuhrtermine der „Gelben Säcke“ im Landkreis Erding für das zweite Halbjahr 2018

Abfuhrbezirke und Abfuhrtermine der „Gelben Säcke“ im Landkreis Erding
für das **zweite Halbjahr 2018** durch die

Fa. Wurzer, Eitting, Telefon 0800-0987937 (kostenlos aus dem Festnetz)

| Abfuhrgebiet | Abfuhrtermine | | | | | | |
|------------------|---------------|-------|-------|-------|-------|-------|-------|
| Berglern | 26.07 | 23.08 | 20.09 | 18.10 | 15.11 | 13.12 | |
| Bockhorn A | 03.08 | 31.08 | 28.09 | 26.10 | 23.11 | 21.12 | |
| Bockhorn B | 20.07 | 18.08 | 14.09 | 12.10 | 09.11 | 07.12 | |
| Buch am Buchrain | 07.08 | 04.09 | 02.10 | 30.10 | 27.11 | 24.12 | |
| Dorfen A | 11.07 | 08.08 | 05.09 | 04.10 | 31.10 | 28.11 | 27.12 |
| Dorfen B | 16.07 | 13.08 | 10.09 | 08.10 | 05.11 | 03.12 | 31.12 |
| Dorfen C | 23.07 | 20.08 | 17.09 | 15.10 | 12.11 | 10.12 | |
| Dorfen D | 24.07 | 21.08 | 18.09 | 16.10 | 13.11 | 11.12 | |
| Eitting 1 | 06.08 | 03.09 | 01.10 | 29.10 | 26.11 | 22.12 | |
| Eitting 2 | 25.07 | 22.08 | 19.09 | 17.10 | 14.11 | 12.12 | |
| Erding A | 30.07 | 27.08 | 24.09 | 22.10 | 19.11 | 17.12 | |
| Erding B | 31.07 | 28.08 | 25.09 | 23.10 | 20.11 | 18.12 | |
| Erding C | 01.08 | 29.08 | 26.09 | 24.10 | 21.11 | 19.12 | |
| Erding D | 02.08 | 30.08 | 27.09 | 25.10 | 22.11 | 20.12 | |
| Erding E | 20.07 | 18.08 | 14.09 | 12.10 | 09.11 | 07.12 | |
| Erding F | 06.08 | 03.09 | 01.10 | 29.10 | 26.11 | 22.12 | |
| Finsing A | 09.08 | 06.09 | 05.10 | 02.11 | 29.11 | 28.12 | |
| Finsing B | 10.08 | 07.09 | 06.10 | 03.11 | 30.11 | 29.12 | |
| Forstern | 20.07 | 18.08 | 14.09 | 12.10 | 09.11 | 07.12 | |
| Fraunberg | 18.07 | 16.08 | 12.09 | 10.10 | 07.11 | 05.12 | |
| Hohenpolding | 17.07 | 14.08 | 11.09 | 09.10 | 06.11 | 04.12 | |
| Inning | 19.07 | 17.08 | 13.09 | 11.10 | 08.11 | 06.12 | |
| Isen A | 10.07. | 07.08 | 04.09 | 02.10 | 30.10 | 27.11 | 24.12 |
| Isen B | 11.07. | 08.08 | 05.09 | 04.10 | 31.10 | 28.11 | 27.12 |
| Kirchberg 1 | 17.07 | 14.08 | 11.09 | 09.10 | 06.11 | 04.12 | |
| Kirchberg 2 | 25.07 | 22.08 | 19.09 | 17.10 | 14.11 | 12.12 | |
| Langenpreising 1 | 25.07 | 22.08 | 19.09 | 17.10 | 14.11 | 12.12 | |
| Langenpreising 2 | 26.07 | 23.08 | 20.09 | 18.10 | 15.11 | 13.12 | |
| Lengdorf 1 | 11.07 | 08.08 | 05.09 | 04.10 | 31.10 | 28.11 | 27.12 |
| Lengdorf 2 | 16.07 | 13.08 | 10.09 | 08.10 | 05.11 | 03.12 | 31.12 |
| Moosinning A | 08.08 | 05.09 | 04.10 | 31.10 | 28.11 | 27.12 | |
| Moosinning B | 09.08 | 06.09 | 05.10 | 02.11 | 29.11 | 28.12 | |
| Neuching | 09.08 | 06.09 | 05.10 | 02.11 | 29.11 | 28.12 | |
| Oberding | 06.08 | 03.09 | 01.10 | 29.10 | 26.11 | 22.12 | |
| Ottenhofen 1 | 09.08 | 06.09 | 05.10 | 02.11 | 29.11 | 28.12 | |
| Ottenhofen 2 | 26.07 | 23.08 | 20.09 | 18.10 | 15.11 | 13.12 | |
| Ottenhofen 3 | 27.07 | 24.08 | 21.09 | 19.10 | 16.11 | 14.12 | |



Amtsblatt

Ausgabe 50
Mittwoch 12.12.2018

| | | | | | | | |
|-----------------|-------|-------|-------|-------|-------|-------|-------|
| Pastetten | 27.07 | 24.08 | 21.09 | 19.10 | 16.11 | 14.12 | |
| St. Wolfgang A | 08.08 | 05.09 | 04.10 | 31.10 | 28.11 | 27.12 | |
| St. Wolfgang B | 16.07 | 13.08 | 10.09 | 08.10 | 05.11 | 03.12 | 31.12 |
| Steinkirchen | 17.07 | 14.08 | 11.09 | 09.10 | 06.11 | 04.12 | |
| Taufkirchen A | 18.07 | 16.08 | 12.09 | 10.10 | 07.11 | 05.12 | |
| Taufkirchen B | 19.07 | 17.08 | 13.09 | 11.10 | 08.11 | 06.12 | |
| Walpertskirchen | 20.07 | 18.08 | 14.09 | 12.10 | 09.11 | 07.12 | |
| Wartenberg A | 17.07 | 14.08 | 11.09 | 09.10 | 06.11 | 04.12 | |
| Wartenberg B | 26.07 | 23.08 | 20.09 | 18.10 | 15.11 | 13.12 | |
| Wartenberg C | 18.07 | 16.08 | 12.09 | 10.10 | 07.11 | 05.12 | |
| Wörth A | 25.07 | 22.08 | 19.09 | 17.10 | 14.11 | 12.12 | |
| Wörth B | 27.07 | 24.08 | 21.09 | 19.10 | 16.11 | 14.12 | |
| Wörth C | 26.07 | 23.08 | 20.09 | 18.10 | 15.11 | 13.12 | |
| Wörth D | 09.08 | 06.09 | 05.10 | 02.11 | 29.11 | 28.12 | |

Toureneinteilung unter www.wurzer-umwelt.de oder an den Recyclinghöfen und Rathäusern!

Die Mülltonnen müssen bis spätestens 6 Uhr früh am Entleerungstag an der Abfuhrstrecke bereitstehen.



Beratung für hör- und sprachauffällige Kinder

im Landratsamt Erding, Abteilung Gesundheitswesen,
Lange Zeile 10 in 85435 Erding

Seit Jahren finden in regelmäßigen Abständen im Landratsamt Erding, Abteilung Gesundheitswesen, pädagogisch-audiologische Sprechstunden statt. Es handelt sich dabei um eine Beratung für Eltern, die Informationen möchten, ob die Sprachentwicklung ihres Kindes altersgemäß ist oder ob sich Verzögerungen zeigen. Ein Gespräch sowie ein kleiner Sprach- und Hörtest – von Fachberaterinnen der Pädagogisch-Audiologischen Beratungsstelle durchgeführt – bilden den Beratungsrahmen. Ziel der Beratung ist zu prüfen und näher abzuklären, ob Behandlungsmaßnahmen, also eine Überweisung an den HNO-Arzt, zur Einleitung einer Therapie notwendig sind. Zum anderen ist sie aber auch eine gezielte heil- und sonderpädagogische Beratung insbesondere zur Frage der schulischen Eingliederung.

Sprach- und/oder Hörprobleme sollten so früh wie möglich erkannt werden, damit sich keine Mängel verfestigen. Wenn ein Kind nicht richtig hört, lernt es auch nicht richtig sprechen. Die geistige und soziale Entwicklung ist dadurch beeinträchtigt.

Eingeladen sind alle Eltern mit Kindern ab Kleinkindalter bis zum Ende der Schulpflicht.

Hörsprechstage finden statt: jeweils dienstags

| | |
|-------------------|-------------------|
| 15.01.2019 | 07.05.2019 |
| 12.02.2019 | 02.07.2019 |
| 19.03.2019 | |

Bitte melden Sie sich an unter Tel.: 08122/58-1430.

Anmelden zur Sprechstunde der Familienberatung Ismaning in der Caritas Kinderburg in Erding

Kostenlose Sprechstunde der Familienberatung Ismaning in der Caritas Kinderburg in Erding ist jeden Donnerstag von 13 bis 15 Uhr.

Eine Schwangerschaftskonfliktberatung nach §219 und das Ausstellen der gesetzlich vorgeschriebenen Beratungsbescheinigung sind ebenso möglich wie eine individuelle Beratung und Begleitung während der gesamten Schwangerschaft und nach der Geburt. Die Familienberatung Ismaning informiert ferner über alle staatlichen und finanziellen Hilfen und vermittelt diese auch, z. B. bei der „Landesstiftung Hilfe für Mutter und Kind“.

Begleitung und Unterstützung beim Übergang vom Paar zum Elternsein, Beratung bei Paar-/Eheproblemen, Erarbeitung von Lösungen bei sexuellen Problemen sowie Unterstützung bei der Suche nach Lösungen in konfliktreichen Paar- und Familienphasen (z.B. Patchworkfamilien) sind u. a. weitere Angebote der Beratungsstelle.

Für die Sprechstunden ist eine Terminvereinbarung erforderlich, die unter der Telefonnummer der Familienberatung Ismaning (089/960799-50, -51) möglich ist.



LANDRATSAMT
ERDING

Amtsblatt

Ausgabe 50
Mittwoch 12.12.2018



<http://www.kms-erding.de/>

vhs
Zweckverband
Volkshochschule
im Landkreis Erding

<http://www.vhs-erding.de/>



Rat und Hilfe

Informationen über das Landratsamt Erding, Abteilung Jugend und Soziales, und die Erziehungsberatungsstelle des Landkreises Erding gibt es auch im Internet:

<http://www.jugendamt-erding.de>
<http://www.erziehungsberatung-erding.de>

Ihre Ansprechpartnerin in allen Gleichstellungsfragen
für Frauen und Männer in Familie, Beruf und Gesellschaft:

Marietta Wolf
Landratsamt Erding

Tel. 08122 / 58-1429, E-Mail: gleichstellung@lra-ed.de

**Staatlich anerkannte Beratungsstelle für
Schwangerschaftsfragen**

<http://www.schwanger-in-erding.de>

E-Mail: schwanger@lra-ed.de

- Beratung in allen die Schwangerschaft betreffenden psychosozialen Fragen
- Schwangerschaftskonfliktberatung nach StGB § 219

Landratsamt Erding
Abt. 5 – Gesundheitsamt

Roßmayrgasse 13
85435 Erding
Tel. 08122/58-1430

Termine nach Vereinbarung

Rat und Hilfe für Frauen in Not
Tel. 08122/976242

Die Mitarbeiterinnen des Frauenhauses
sind rund um die Uhr erreichbar.
Anrufe werden streng vertraulich behandelt.



LANDRATSAMT
ERDING

Amtsblatt

Ausgabe 50
Mittwoch 12.12.2018

**Information und Beratung über alle
betreuungsrechtlichen Fragen-**
Vorsorgevollmacht, Betreuungsverfügung und
Patientenverfügung
Fachbereich 22- Soziales: Frau Friedrich Tel. 08122-581191
oder Frau Kless Tel. 08122-581309
nach tel. Terminvereinbarung

Ganzjährig jeden Freitag von 11:30 bis 16:00 Uhr direkt an der B15

Bauernmarkt



Aus dem Umland - frisch auf den Tisch!



LANDRATSAMT
ERDING

Amtsblatt

Ausgabe 50
Mittwoch 12.12.2018

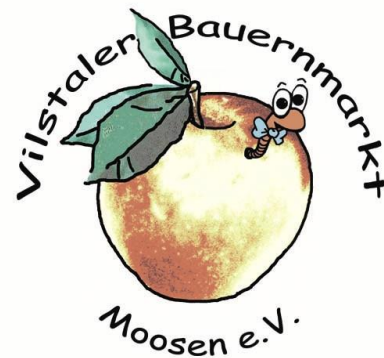

Freitags, außer Feiertage, von 10:00 Uhr bis 16:00 Uhr,

März bis Dezember, am Dorfplatz in Moosen.



Bauernhausmuseum des Landkreises Erding

Taufkirchener Str. 24
85435 Erding

Öffnungszeiten:

jährlich geöffnet von

Ostersonntag bis Ende Oktober

an allen **Samstagen, Sonntagen und Feiertagen**
von **10:00 bis 17:00 Uhr**
(Einlass bis 16:30 Uhr)



LANDRATSAMT
ERDING

Amtsblatt

Ausgabe 50
Mittwoch 12.12.2018

Bauernmarkt im Bauernhausmuseum des Landkreises Erding



jeden Freitag

(bei Feiertagen bereits am Donnerstag)

12:00 – 16:30 Uhr

Martin Bayerstorfer, Landrat